Tourismusnachfrage 2014

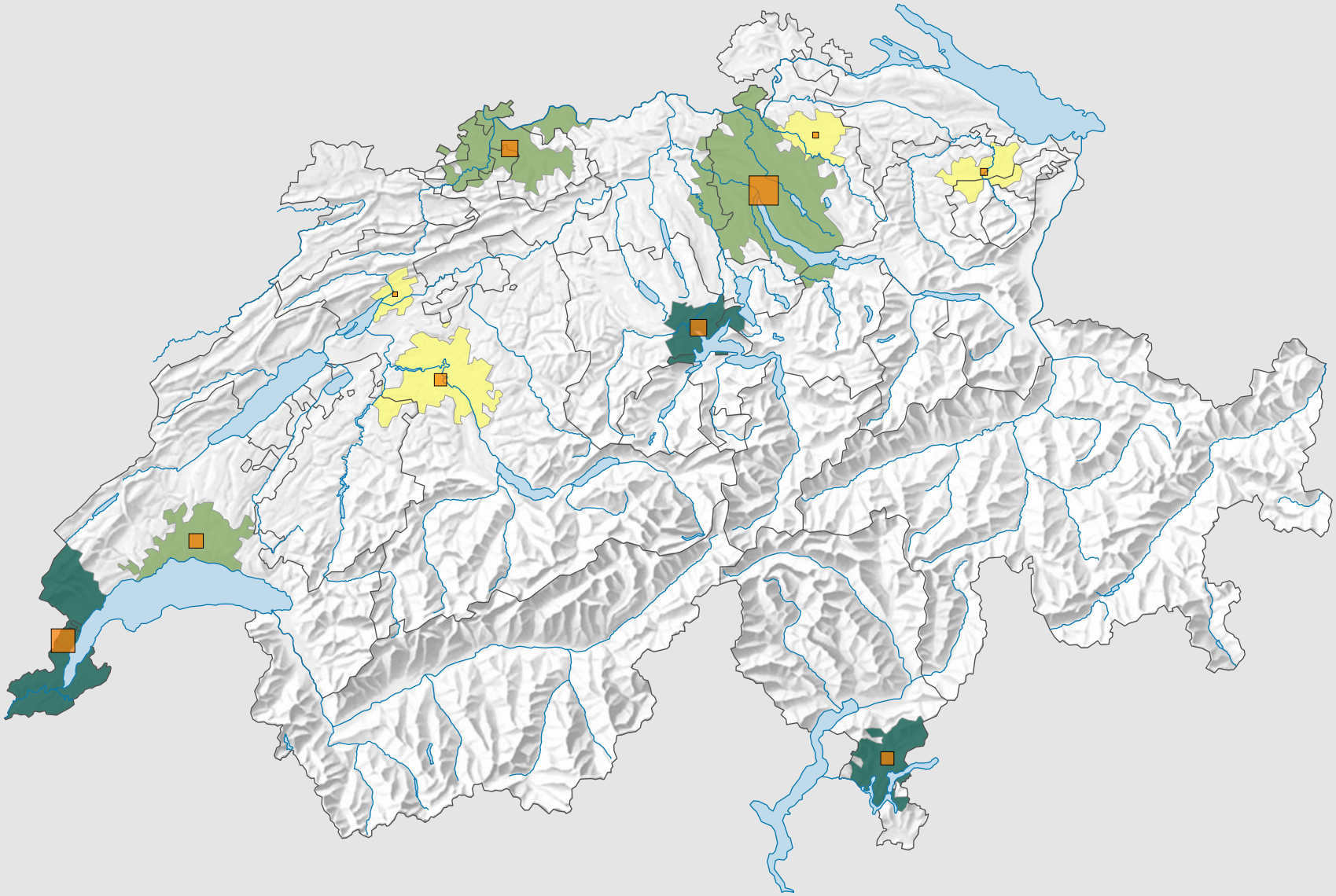

Logiernächte* pro Einwohner**

≥ 5,00
2,50 – 4,99
< 2,50

** Ständige Wohnbevölkerung am 01.01.2014 (= 31.12.2013)

Anzahl Logiernächte*

4 704 681
1 500 000
150 000

* in Hotels und Kurbetrieben

0 25 50 km

Raumgliederung:
Urban Audit: Agglomeration (Schweiz-Perimeter)

Schweizerische Eidgenossenschaft
Confédération suisse
Confederazione Svizzera
Confederaziun svizra

Eidgenössisches Departement des Innern EDI
Département fédéral de l'intérieur DFI
Bundesamt für Statistik BFS
Office fédéral de la statistique OFS

Karten-ID: 18675
Statistischer Atlas der Städte
Quelle(n): BFS – Beherbergungsstatistik (HESTA), Statistik der Bevölkerung und der Haushalte (STATPOP)
© Bundesamt für Statistik, ThemaKart, Neuchâtel 2013–2015