

# Einfamilienhäuser pro 100 Wohnungen, 2019

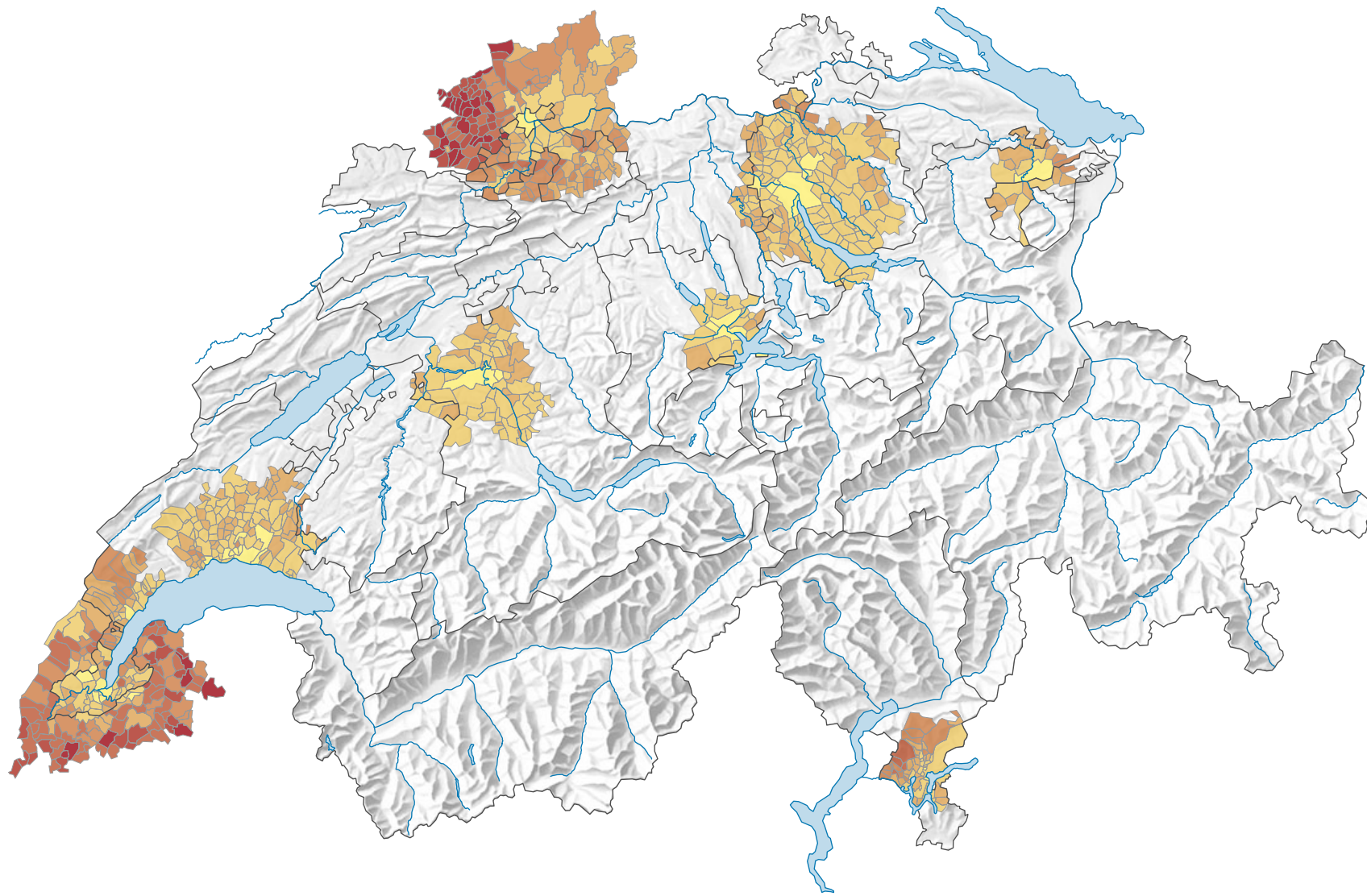

## Anzahl der Einfamilienhäuser pro 100 Wohnungen\*

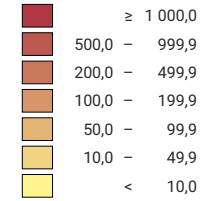

\* CH- und DE-Daten: am 01.01.2019 (oder 31.12.2018); FR-Daten: am 01.01.2018

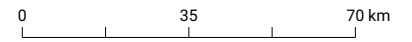

**Raumgliederung:**  
Grenzüberschreitender Urban Audit: Politische Gemeinden und Gemeinden im Ausland (nur Urban Audit)

