

# Einfamilienhäuser pro 100 Wohnungen, 2017

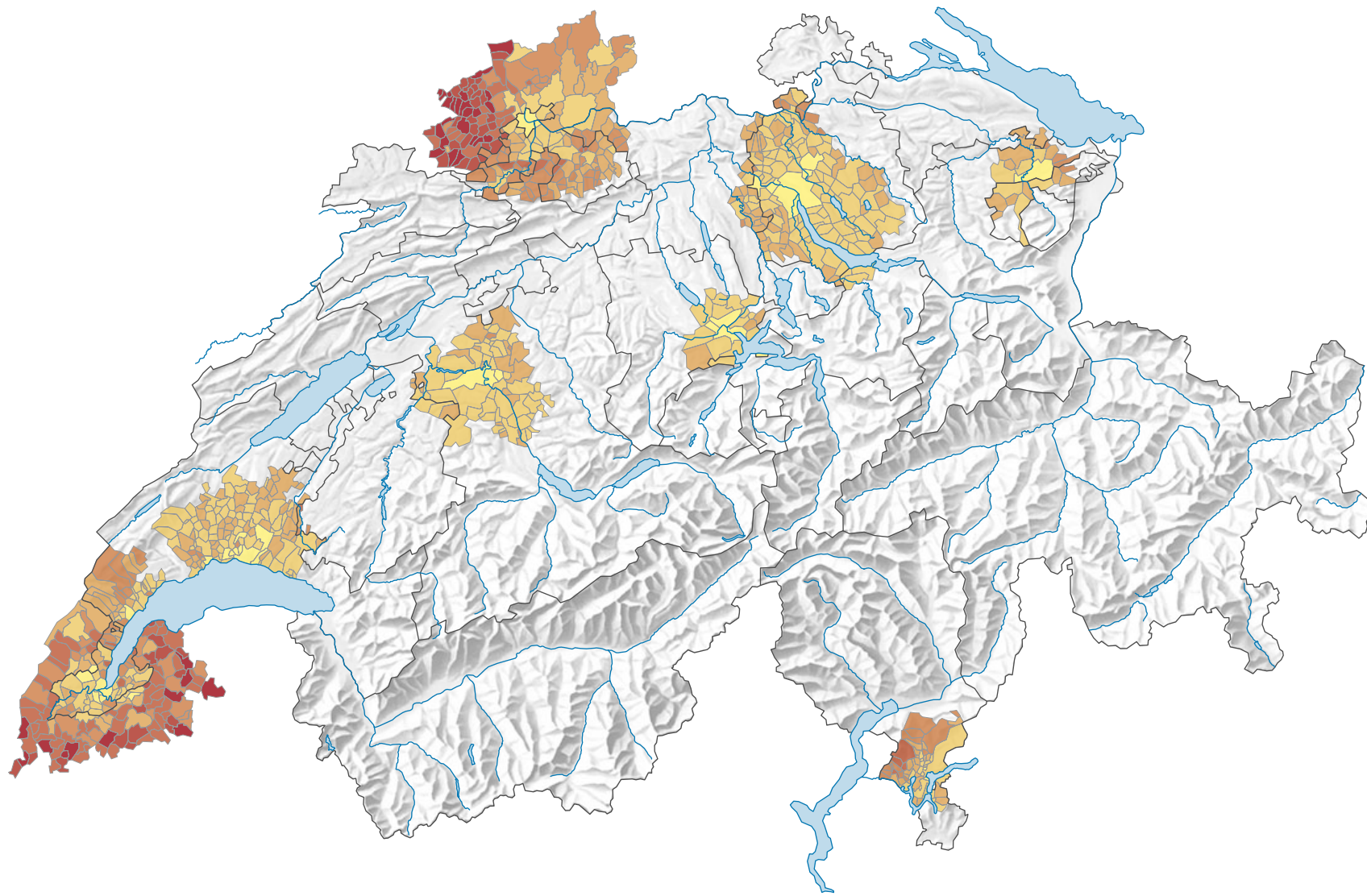

## Anzahl der Einfamilienhäuser pro 100 Wohnungen\*

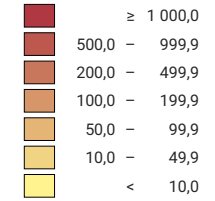

\* CH- und DE-Daten: am 01.01.2017 (oder 31.12.2016); FR-Daten: am 01.01.2016

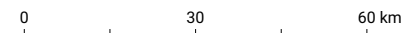

**Raumgliederung:**  
Grenzüberschreitender Urban Audit: Politische Gemeinden und Gemeinden im Ausland (nur Urban Audit)