# Bundesgesetz über die Erwerbsersatzordnung für Dienstleistende in Armee, Zivildienst und Zivilschutz (Erwerbsersatzgesetz, EOG), Abstimmung vom 26.09.2004

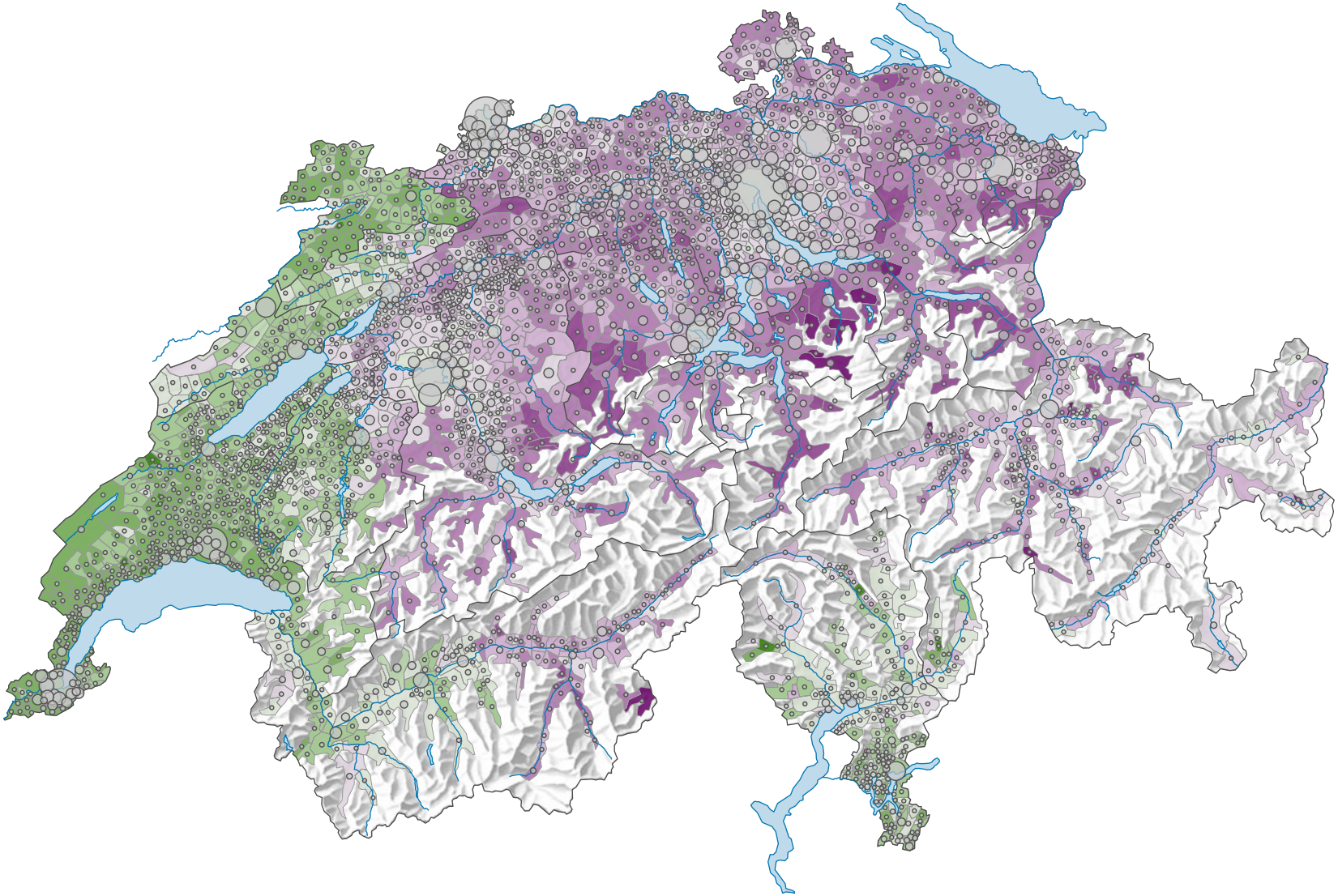

**Ja-Stimmenanteil, in %**

- ≥ 70,0
- 89,7 – 69,9
- 79,4 – 89,6
- 69,1 – 79,3
- 58,7 – 69,0
- 48,4 – 58,6
- 38,1 – 48,3
- 27,8 – 38,0
- 17,5 – 27,7
- < 17,5

**Schweiz:** 55,5

**Anzahl gültige Stimmen**

- 116 875
- 50 000
- 15 000
- ≤ 500

**Schweiz:** 2 555 739

Symbole mit einem Wert unter 500 wurden zur besseren Lesbarkeit visuell vergrössert dargestellt.

0 35 70 km

**Raumgliederung:**
Gemeinden (Politik)

Schweizerische Eidgenossenschaft
Confédération suisse
Confederazione Svizzera
Confederaziun svizra

Eidgenössisches Departement des Innern EDI
Département fédéral de l'intérieur DFI
**Bundesamt für Statistik BFS**
**Office fédéral de la statistique OFS**

Karten-ID: 8521
Statistischer Atlas der Schweiz
Quelle(n): BFS – Statistik der Wahlen und Abstimmungen
**© Bundesamt für Statistik, ThemaKart, Neuchâtel 2009–2021**