

Veränderung der ständigen Wohnbevölkerung durch den Wanderungssaldo, 2010-2022

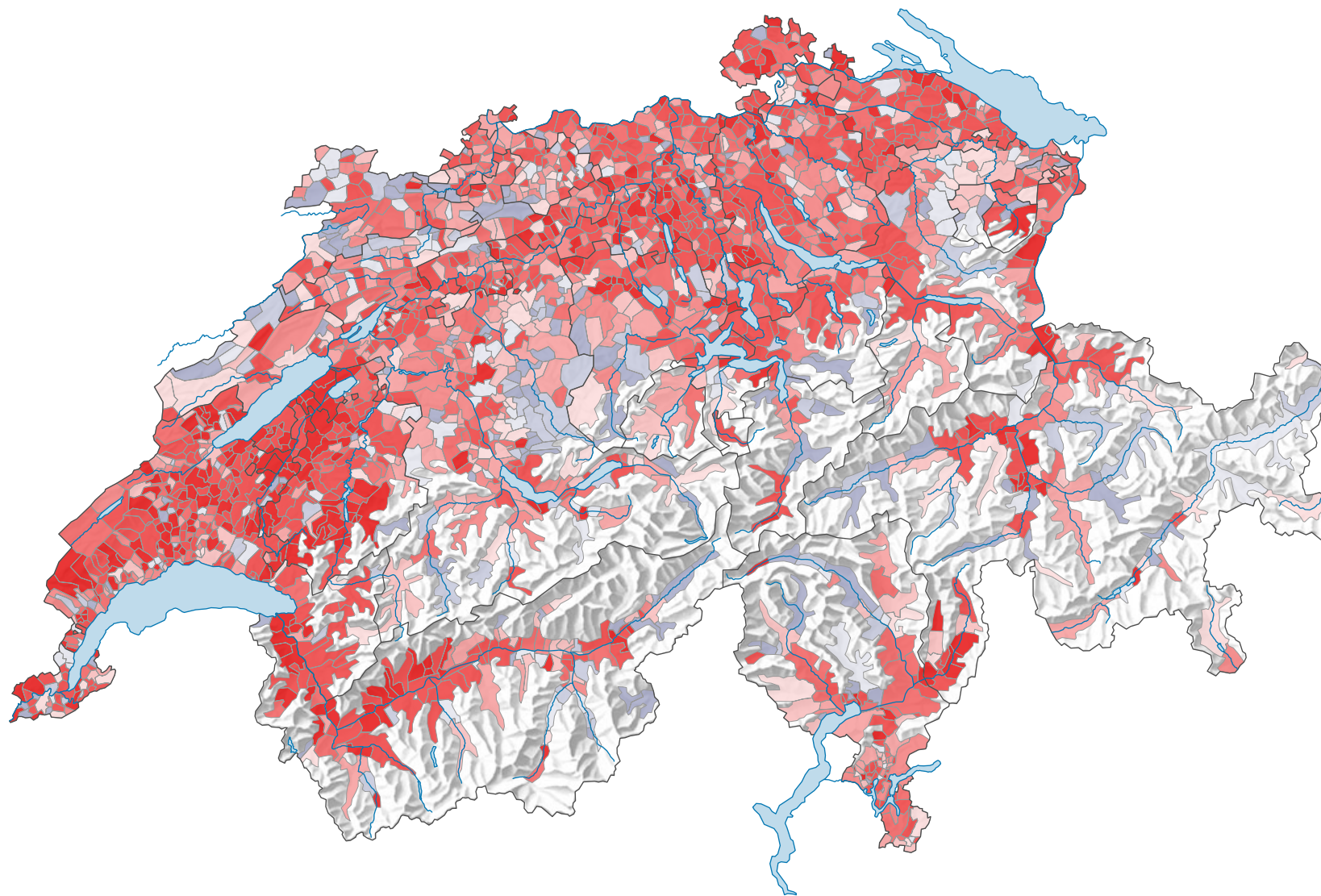

Veränderung der ständigen Wohnbevölkerung durch Wanderungsbewegungen*, in %

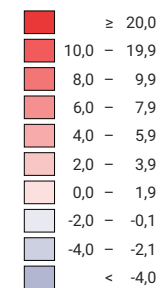

Schweiz: 9,5

* Differenz zwischen der Anzahl der Einwanderungen und der Anzahl der Auswanderungen

0 35 70 km

Raumgliederung:
Politische Gemeinden