

# Veränderung der ständigen Wohnbevölkerung durch Geburtenüberschuss\*, 2010-2022

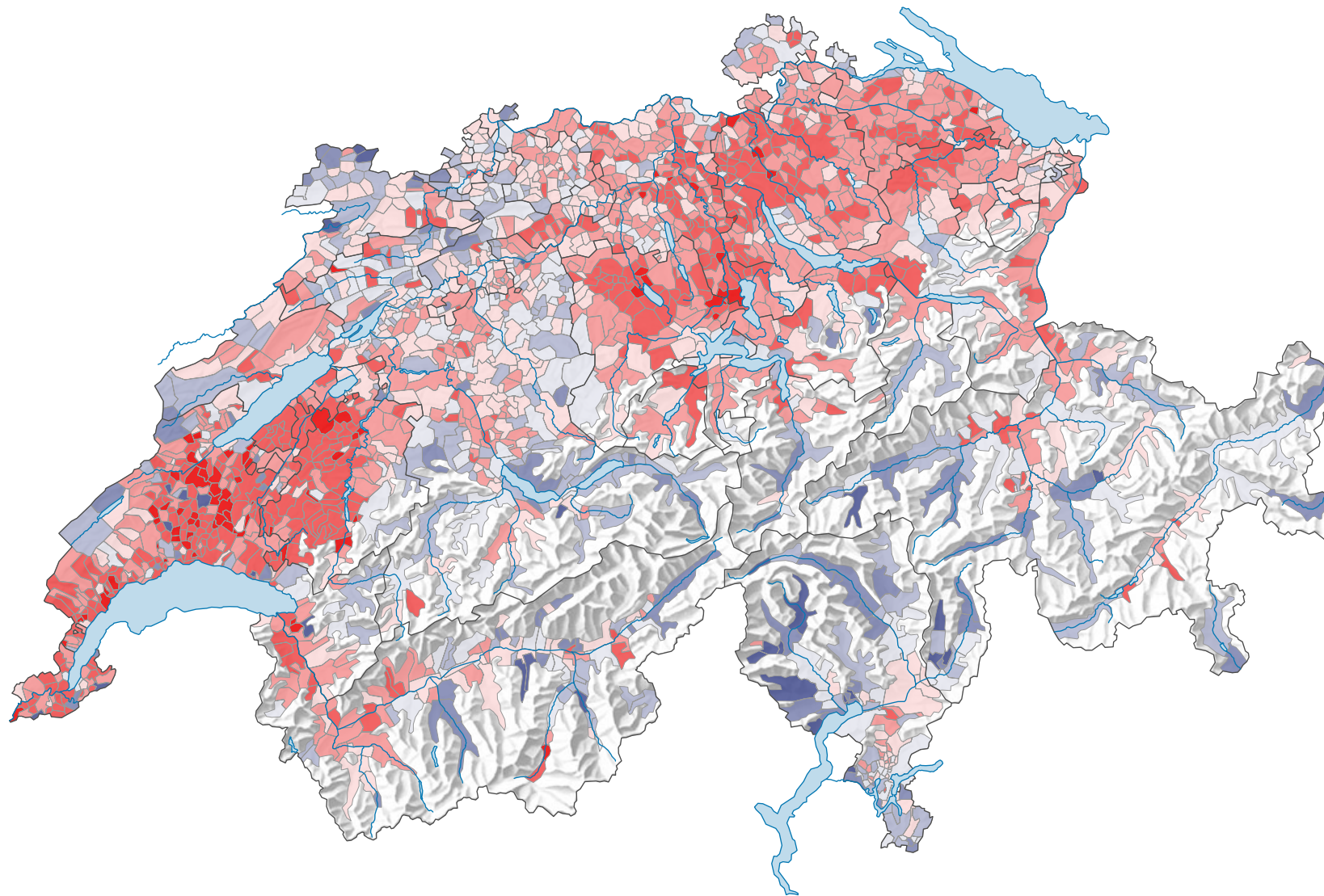

## Veränderung der ständigen Wohnbevölkerung durch Geburtenüberschuss\*, in %

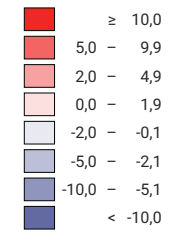

Schweiz: 2,7

\* Differenz zwischen der Anzahl der Lebendgeburten und der Anzahl der Todesfälle

0 35 70 km

Raumgliederung:  
Politische Gemeinden