

Veränderung der ständigen Wohnbevölkerung durch Geburtenüberschuss*, 2010-2020

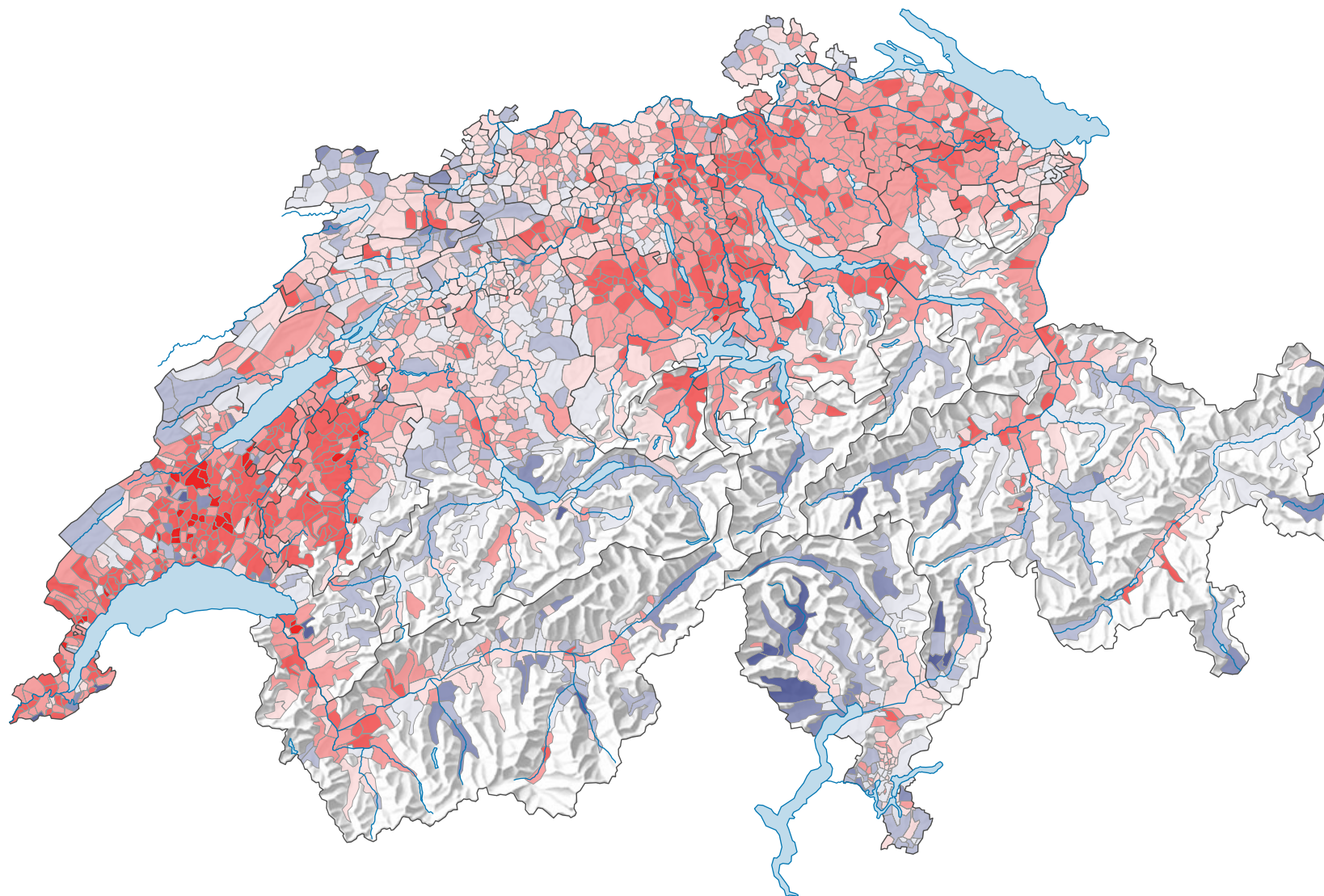

Veränderung der ständigen Wohnbevölkerung durch Geburtenüberschuss*, in %

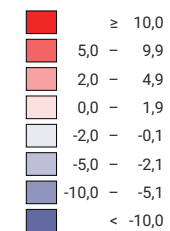

Schweiz: 2,4

* Differenz zwischen der Anzahl der Lebendgeburten und der Anzahl der Todesfälle

0 35 70 km

Raumgliederung:
Politische Gemeinden