Entwicklung des Bruttoinlandproduktes, 2015-2016

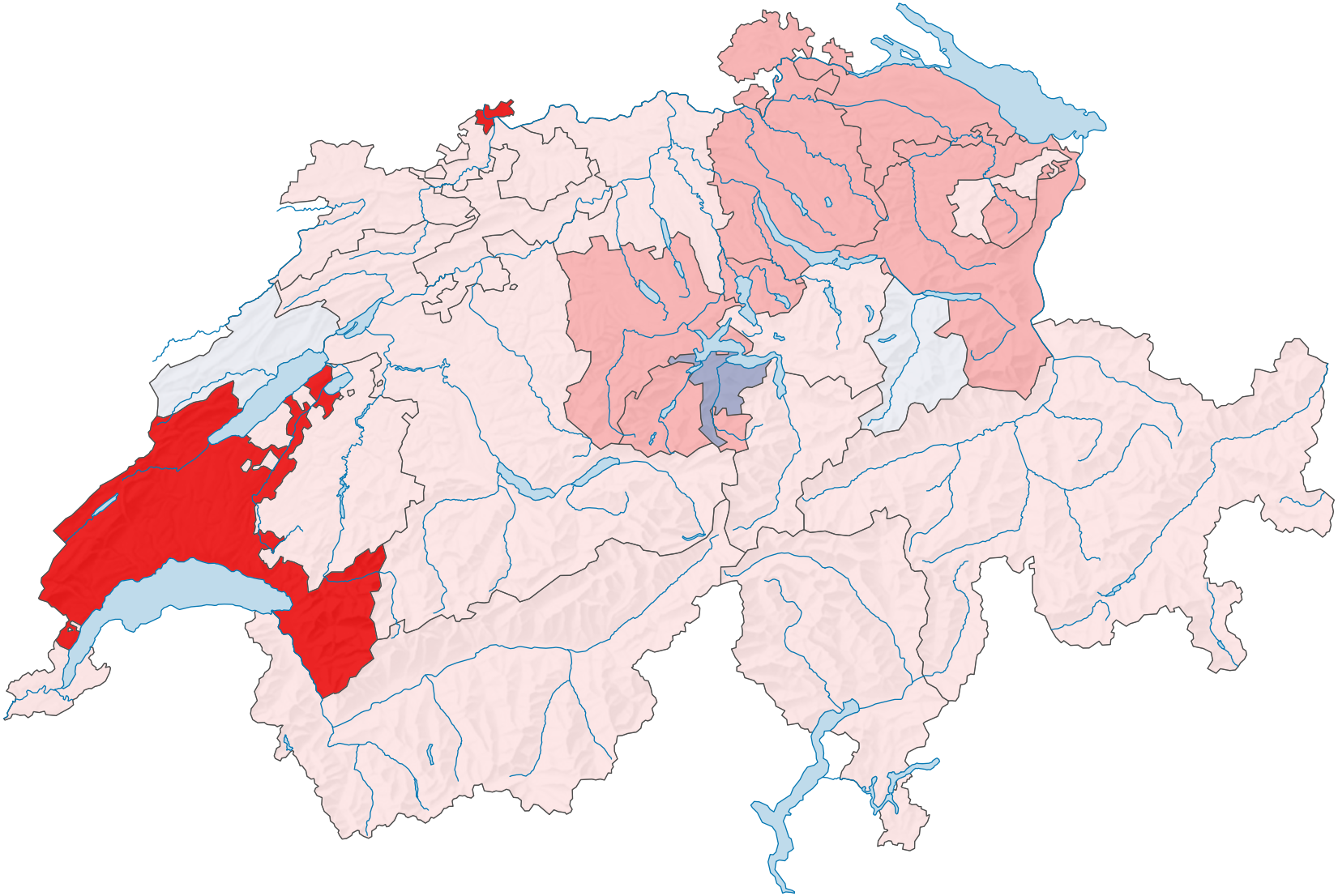

BIP* zu konstanten Preisen, Entwicklung in %

	≥ 6,0
4,5	– 5,9
3,0	– 4,4
1,5	– 2,9
0,0	– 1,4
-1,5	– -0,1
-3,0	– -1,6
-4,5	– -3,1
-6,0	– -4,6
	< -6,0

Schweiz: 2,1

* Bruttoinlandprodukt

Revidierte Version 21.10.2022

0 35 70 km

Raumgliederung:
Kantone

Schweizerische Eidgenossenschaft
Confédération suisse
Confederazione Svizzera
Confederaziun svizra

Eidgenössisches Departement des Innern EDI
Département fédéral de l'intérieur DFI
Bundesamt für Statistik BFS
Office fédéral de la statistique OFS

Karten-ID: 22291
Statistischer Atlas der Schweiz
Quelle(n): BFS – Volkswirtschaftliche Gesamtrechnung (VGR)
© Bundesamt für Statistik, ThemaKart, Neuchâtel 2009–2023