

# Veränderung der ständigen Wohnbevölkerung durch Geburtenüberschuss\*, 2000-2010

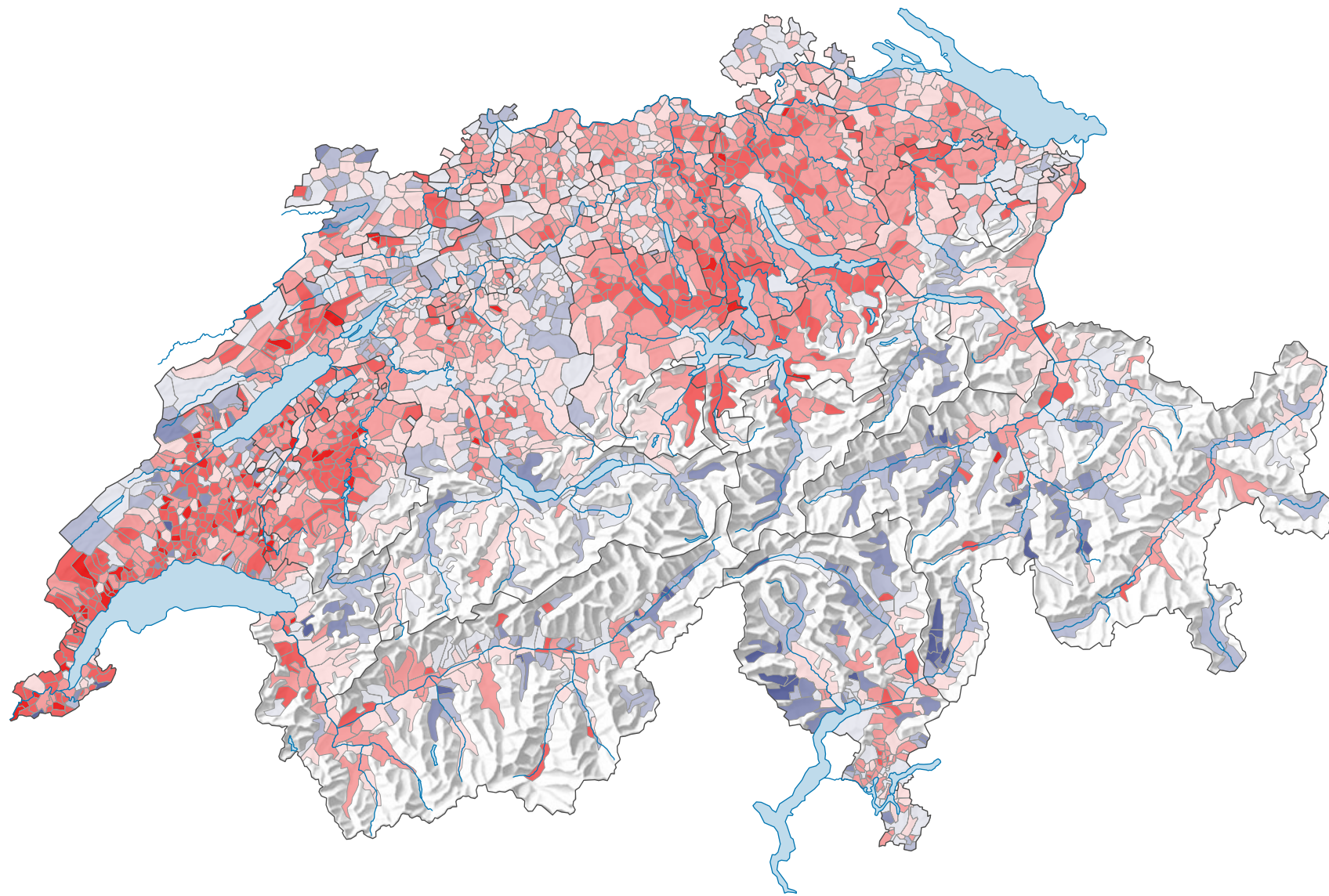

## Veränderung der ständigen Wohnbevölkerung durch Geburtenüberschuss\*, in %

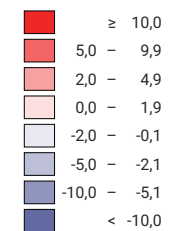

Schweiz: 1,8

\* Differenz zwischen der Anzahl der Lebendgeburten und der Anzahl der Todesfälle

0 25 50 km

Raumgliederung:  
Politische Gemeinden