Volksinitiative «Für den Schutz vor Waffengewalt»

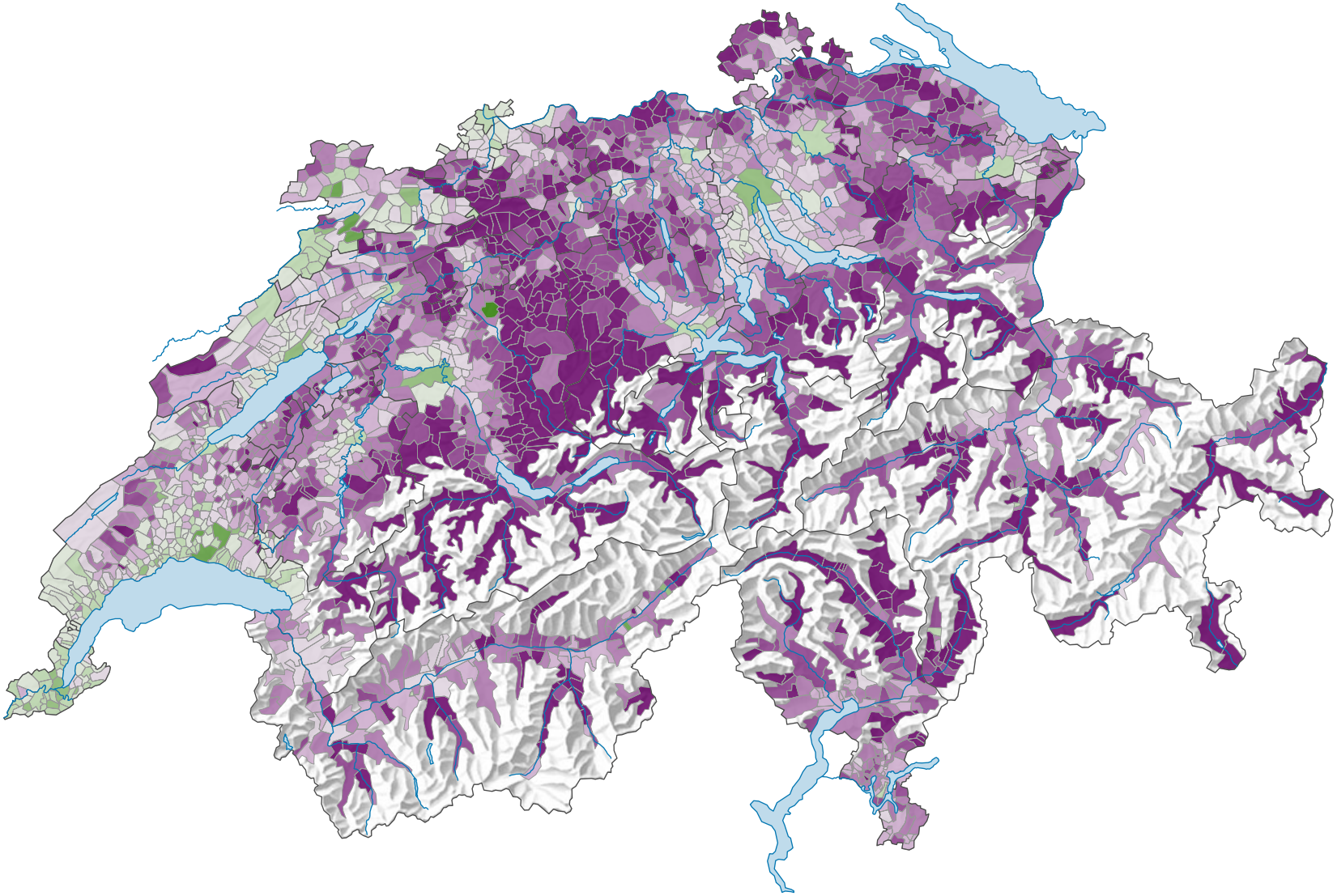

Ja-Stimmenanteil, in %

- ≥ 74,0
- 68,0 – 73,9
- 62,0 – 67,9
- 56,0 – 61,9
- 50,0 – 55,9
- 44,0 – 49,9
- 38,0 – 43,9
- 32,0 – 37,9
- 26,0 – 31,9
- < 26,0

Schweiz: 43,7

0 35 70 km

Raumgliederung:
Gemeinden (Politik)

Schweizerische Eidgenossenschaft
Confédération suisse
Confederazione Svizzera
Confederaziun svizra

Eidgenössisches Departement des Innern EDI
Département fédéral de l'intérieur DFI
Bundesamt für Statistik BFS
Office fédéral de la statistique OFS

Karten-ID: 10445
Statistischer Atlas der Schweiz
Quelle(n): BFS – Statistik der Wahlen und Abstimmungen
© Bundesamt für Statistik, ThemaKart, Neuchâtel 2009–2023