Jugendquotient 2010

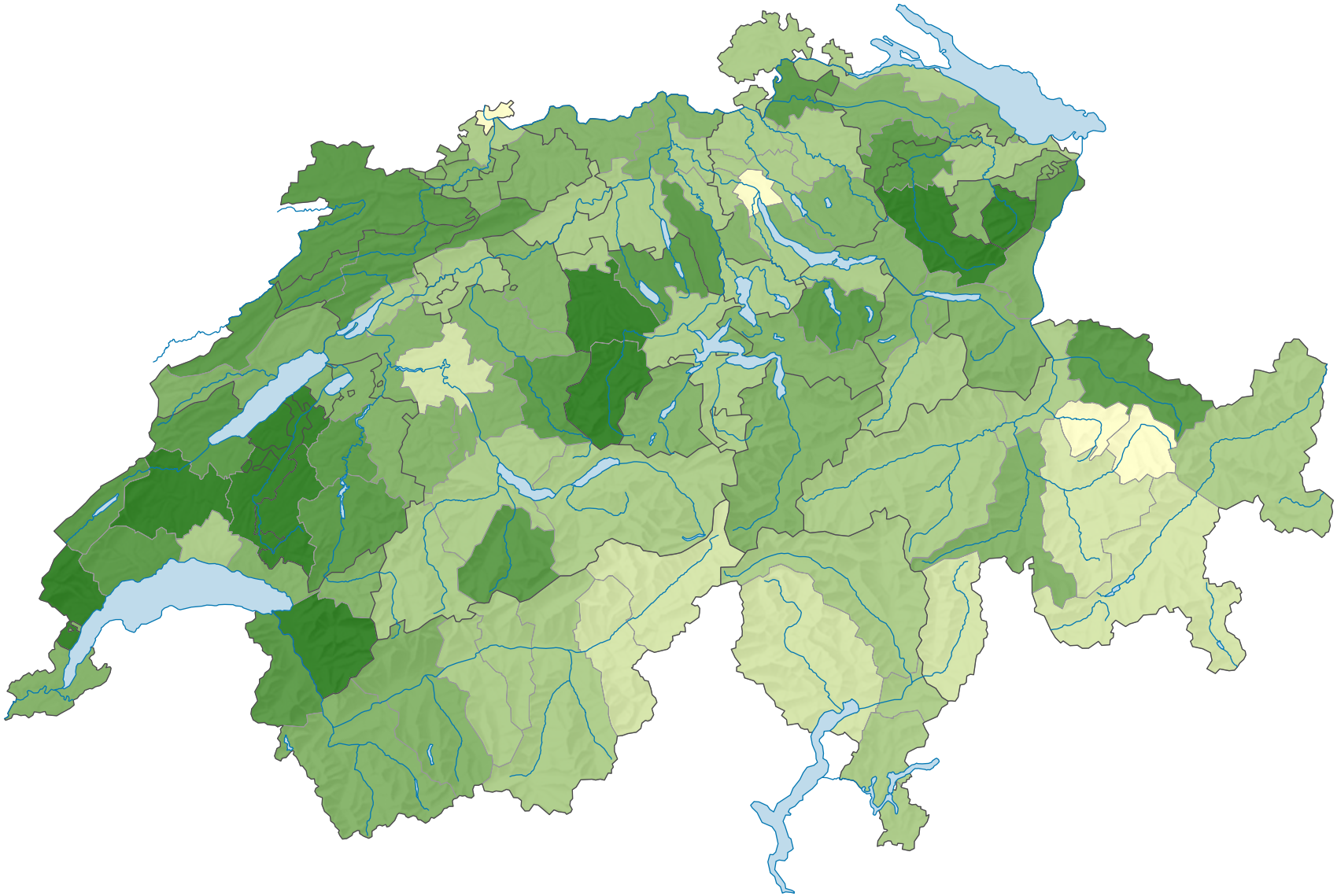

Personen im Alter von 19 oder weniger Jahren je 100 Personen im Alter von 20-64 Jahren

- ≥ 40,0
- 37,0 – 39,9
- 34,0 – 36,9
- 31,0 – 33,9
- 28,0 – 30,9
- < 28,0

Schweiz: 33,5

0 25 50 km

Raumgliederung:
MS-Regionen

Schweizerische Eidgenossenschaft
Confédération suisse
Confederazione Svizzera
Confederaziun svizra

Eidgenössisches Departement des Innern EDI
Département fédéral de l'intérieur DFI
Bundesamt für Statistik BFS
Office fédéral de la statistique OFS

Karten-ID: 12789
Statistischer Atlas der Schweiz
Quelle(n): BFS – Statistik der Bevölkerung und der Haushalte (STATPOP)
© Bundesamt für Statistik, ThemaKart, Neuchâtel 2009–2018