Stimmbeteiligung, Abstimmung vom 06.06.1993

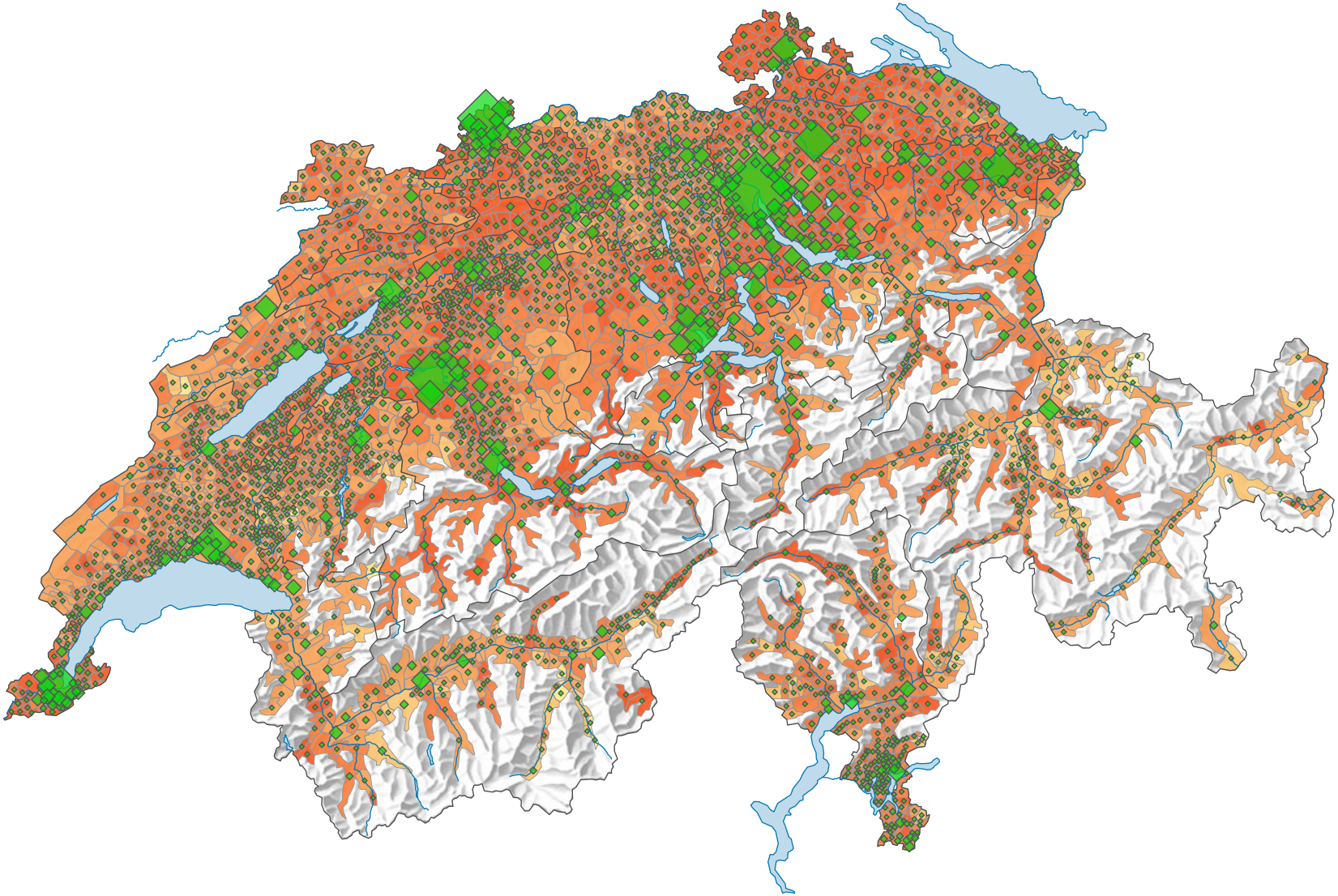

Stimmbeteiligung, in %

- ≥ 60,0
- 50,0 – 59,9
- 40,0 – 49,9
- 30,0 – 39,9
- < 30,0

Schweiz: 55,6

Anzahl Stimmende

- 120 692
- 50 000
- 15 000
- ≤ 500

Schweiz: 2 534 112

Symbole mit einem Wert unter 500 wurden zur besseren Lesbarkeit visuell vergrössert dargestellt.

0 35 70 km

Raumgliederung:
Gemeinden (Politik)

Schweizerische Eidgenossenschaft
Confédération suisse
Confederazione Svizzera
Confederaziun svizra

Eidgenössisches Departement des Innern EDI
Département fédéral de l'intérieur DFI
Bundesamt für Statistik BFS
Office fédéral de la statistique OFS

Karten-ID: 881
Politischer Atlas der Schweiz
Quelle(n): BFS – Statistik der Wahlen und Abstimmungen
© Bundesamt für Statistik, ThemaKart, Neuchâtel 2010-2023