Schweizerisches Strafgesetzbuch, Militärstrafgesetz (Strafbare Handlungen gegen die sexuelle Integrität), Abstimmung vom 17.05.1992

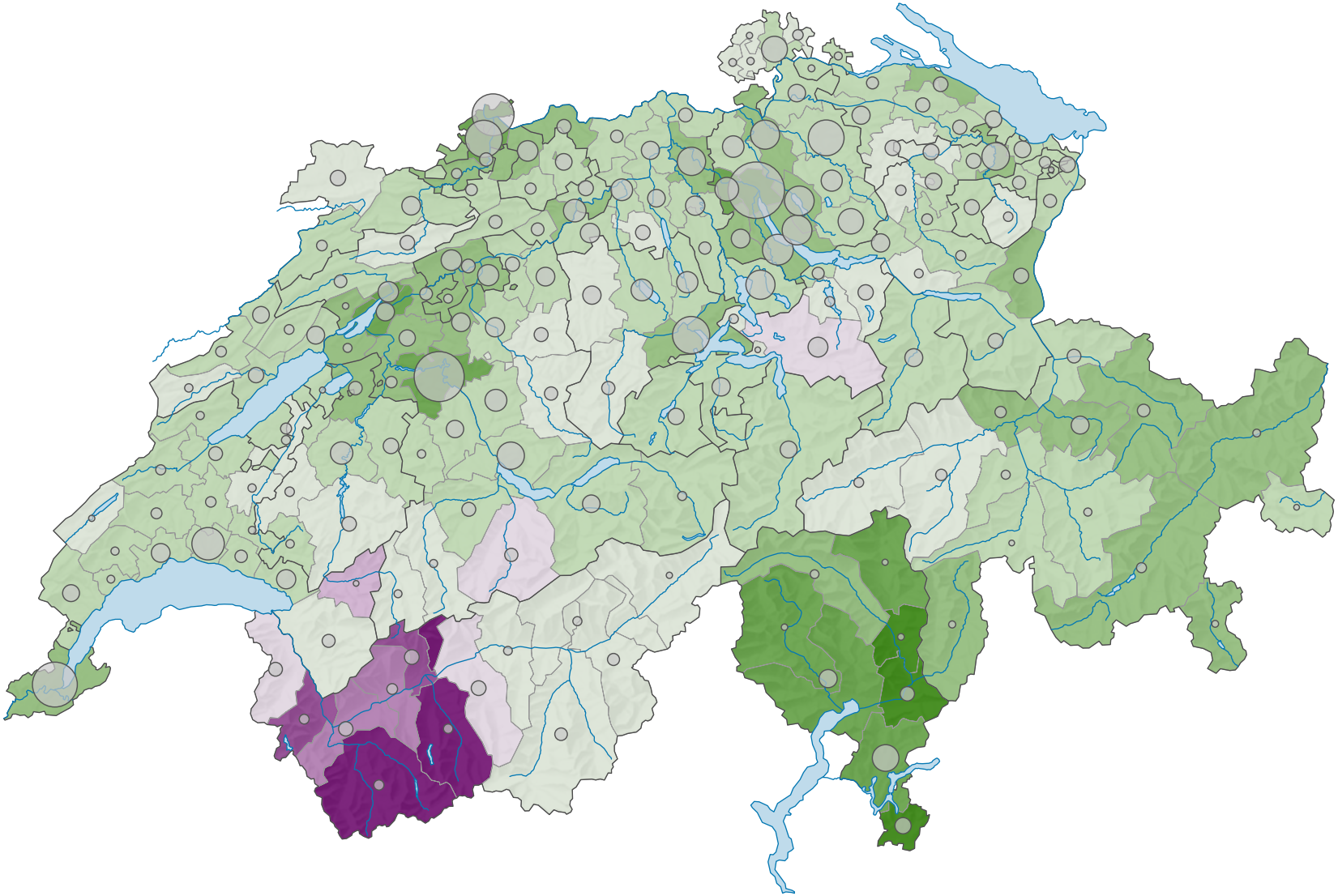

Ja-Stimmenanteil, in %

- ≥ 85,0
- 80,0 – 84,9
- 75,0 – 79,9
- 65,0 – 74,9
- 50,0 – 64,9
- 45,0 – 49,9
- 40,0 – 44,9
- 35,0 – 39,9
- 30,0 – 34,9
- < 30,0

Schweiz: 73,1

Anzahl gültige Stimmen

- 98 899
- 50 000
- 15 000
- ≤ 1 000

Total: 1 717 327

Symbole mit einem Wert unter 1 000 wurden zur besseren Lesbarkeit visuell vergrössert dargestellt.

0 35 70 km

Raumgliederung:
Bezirke

Schweizerische Eidgenossenschaft
Confédération suisse
Confederazione Svizzera
Confederaziun svizra

Eidgenössisches Departement des Innern EDI
Département fédéral de l'intérieur DFI
Bundesamt für Statistik BFS
Office fédéral de la statistique OFS

Karten-ID: 804
Politischer Atlas der Schweiz
Quelle(n): BFS – Statistik der Wahlen und Abstimmungen
© Bundesamt für Statistik, ThemaKart, Neuchâtel 2010-2023