Volksinitiative «für ein Verbot der Errichtung von Spielbanken», Abstimmung vom 21.03.1920

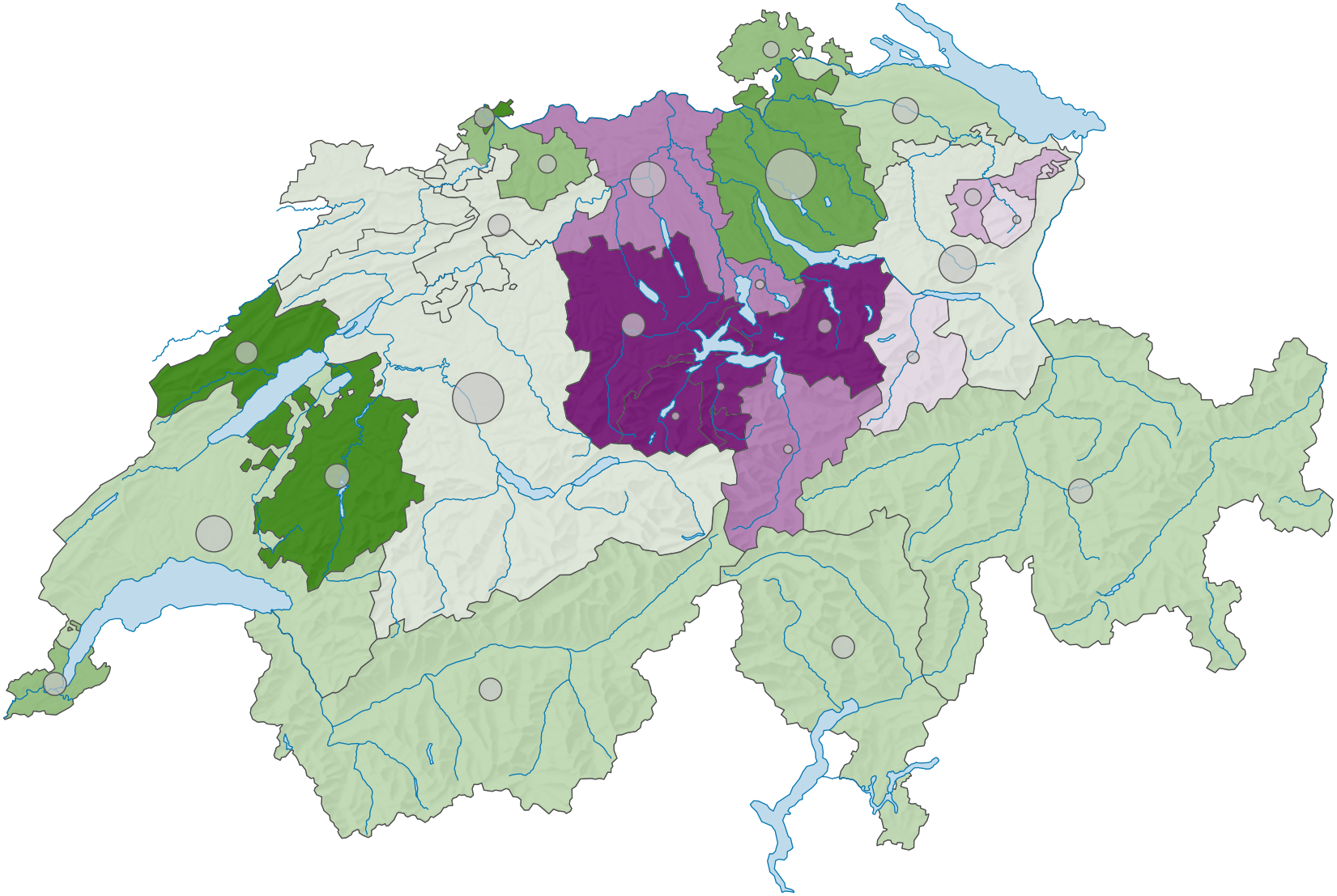

Ja-Stimmenanteil, in %

- ≥ 70,0
- 65,0 – 69,9
- 60,0 – 64,9
- 55,0 – 59,9
- 50,0 – 54,9
- 45,0 – 49,9
- 40,0 – 44,9
- 35,0 – 39,9
- 30,0 – 34,9
- < 30,0

Schweiz: 55,3

Anzahl gültige Stimmen

- 81 367
- 25 000
- ≤ 2 000

Total: 499 143

Symbole mit einem Wert unter 2 000 wurden zur besseren Lesbarkeit visuell vergrössert dargestellt.

0 35 70 km

Raumgliederung:
Kantone

Schweizerische Eidgenossenschaft
Confédération suisse
Confederazione Svizzera
Confederaziun svizra

Eidgenössisches Departement des Innern EDI
Département fédéral de l'intérieur DFI
Bundesamt für Statistik BFS
Office fédéral de la statistique OFS

Karten-ID: 1890
Politischer Atlas der Schweiz
Quelle(n): BFS – Statistik der Wahlen und Abstimmungen; Bundeskanzlei
© Bundesamt für Statistik, ThemaKart, Neuchâtel 2010-2021