Modification de la loi fédérale sur les bases légales des ordonnances du Conseil fédéral visant à surmonter l'épidémie de COVID-19) (Loi COVID-19), votation du 28.11.2021

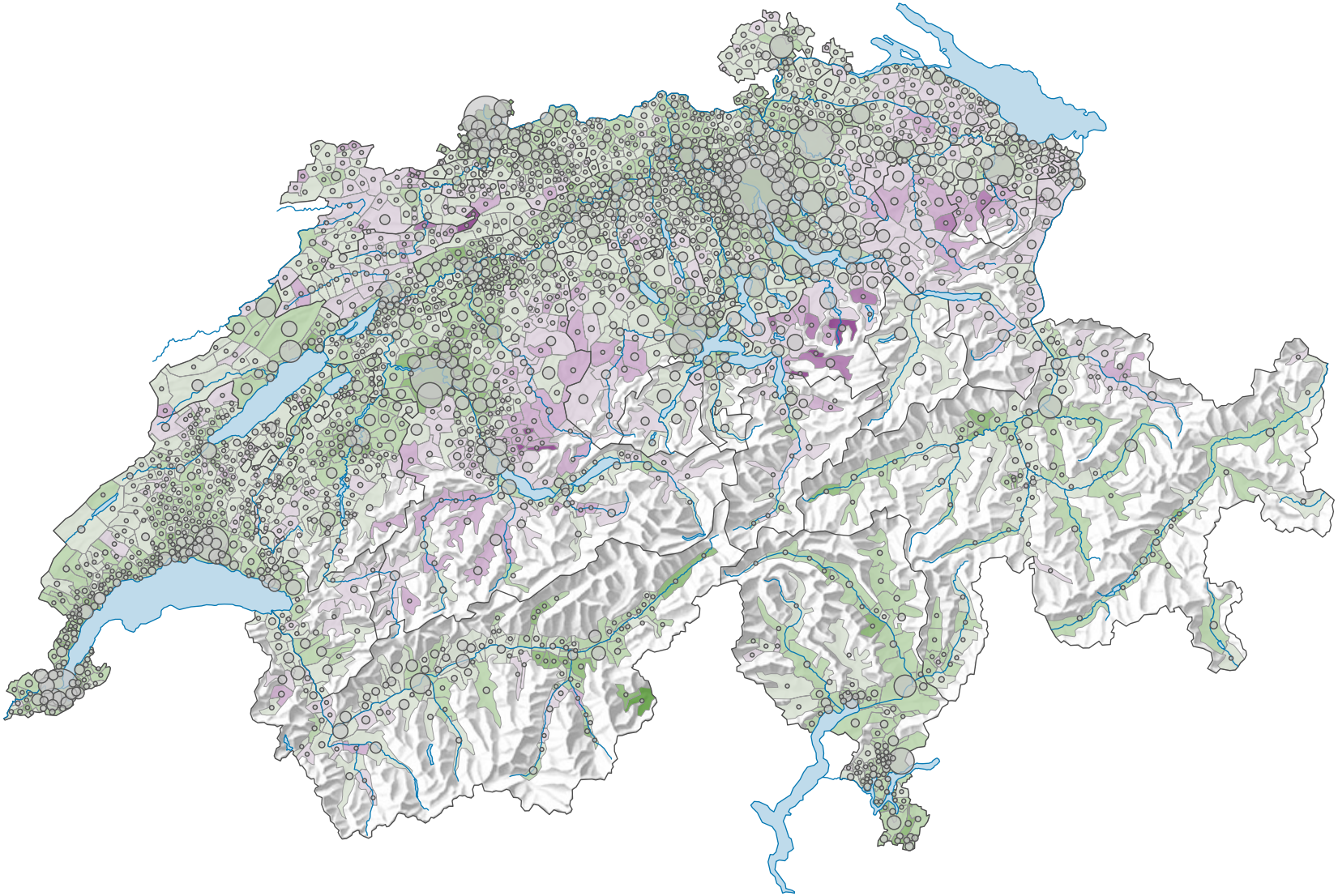

Proportion de "oui" en %

- ≥ 90,0
- 80,0 – 89,9
- 70,0 – 79,9
- 60,0 – 69,9
- 50,0 – 59,9
- 40,0 – 49,9
- 30,0 – 39,9
- 20,0 – 29,9
- 10,0 – 19,9
- < 10,0

Suisse: 62,0

Bulletins valables

- 155 224
- 50 000
- 15 000
- ≤ 500

Total: 3 583 678

Pour des raisons de lisibilité, la taille des symboles ayant une valeur inférieure à 500 a été augmentée.

L'objet a été accepté. Cantons: 19 5/2 Oui 1 1/2 Non.

0 35 70 km

Niveau géographique:
Communes (politique)

Schweizerische Eidgenossenschaft
Confédération suisse
Confederazione Svizzera
Confederaziun svizra

Eidgenössisches Departement des Innern EDI
Département fédéral de l'intérieur DFI
Bundesamt für Statistik BFS
Office fédéral de la statistique OFS

ID de la carte: 25577
Atlas politique de la Suisse
Source(s): OFS – Statistique des votations et des élections
© Office fédéral de la statistique, ThemaKart, Neuchâtel 2010-2022