Legge federale sulla lotta contro le malattie trasmissibili dell'essere umano (Legge sulle epidemie), votazione del 22.09.2013

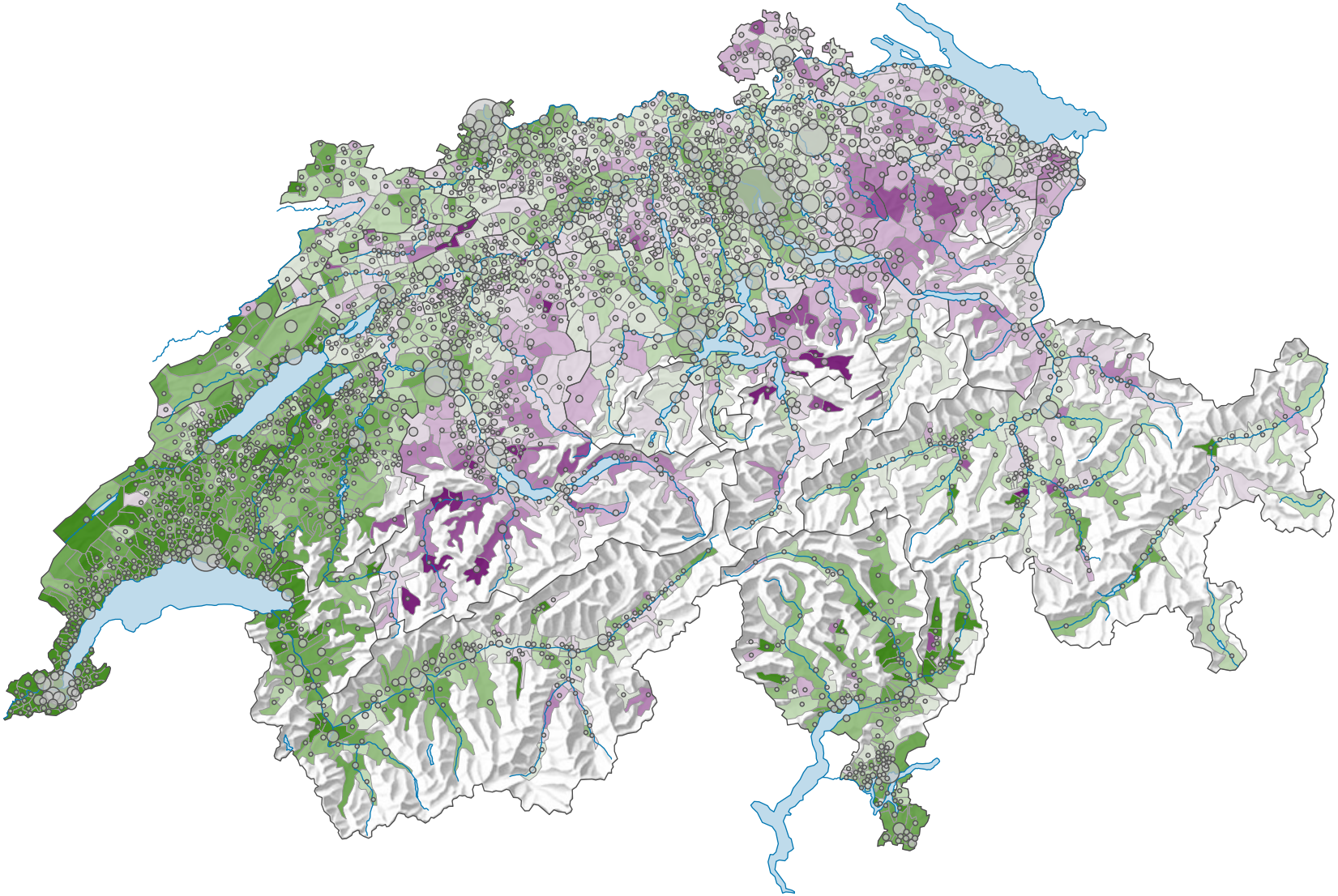

Percentuale di sì, in %

- ≥ 70,0
- 65,0 – 69,9
- 60,0 – 64,9
- 55,0 – 59,9
- 50,0 – 54,9
- 45,0 – 49,9
- 40,0 – 44,9
- 35,0 – 39,9
- 30,0 – 34,9
- < 30,0

Svizzera: 60,0

Schede valide

- 106 639
- 50 000
- 15 000
- ≤ 500

Totale: 2 361 128

Per una migliore leggibilità, le dimensioni dei simboli con un valore inferiore a 500 sono state aumentate

0 35 70 km

ripartizione spaziale:
Comuni (politica)

Schweizerische Eidgenossenschaft
Confédération suisse
Confederazione Svizzera
Confederaziun svizra

Eidgenössisches Departement des Innern EDI
Département fédéral de l'intérieur DFI
Bundesamt für Statistik BFS
Office fédéral de la statistique OFS

Karten-ID: 16391
Politischer Atlas der Schweiz
Fonte(i): UST – Statistica di elezioni e votazioni
© Ufficio federale di statistica, ThemaKart, Neuchâtel 2010-2021