# Iniziativa popolare «Acqua potabile pulita e cibo sano – No alle sovvenzioni per l'impiego di pesticidi e l'uso profilattico di antibiotici», votazione del 13.06.2021

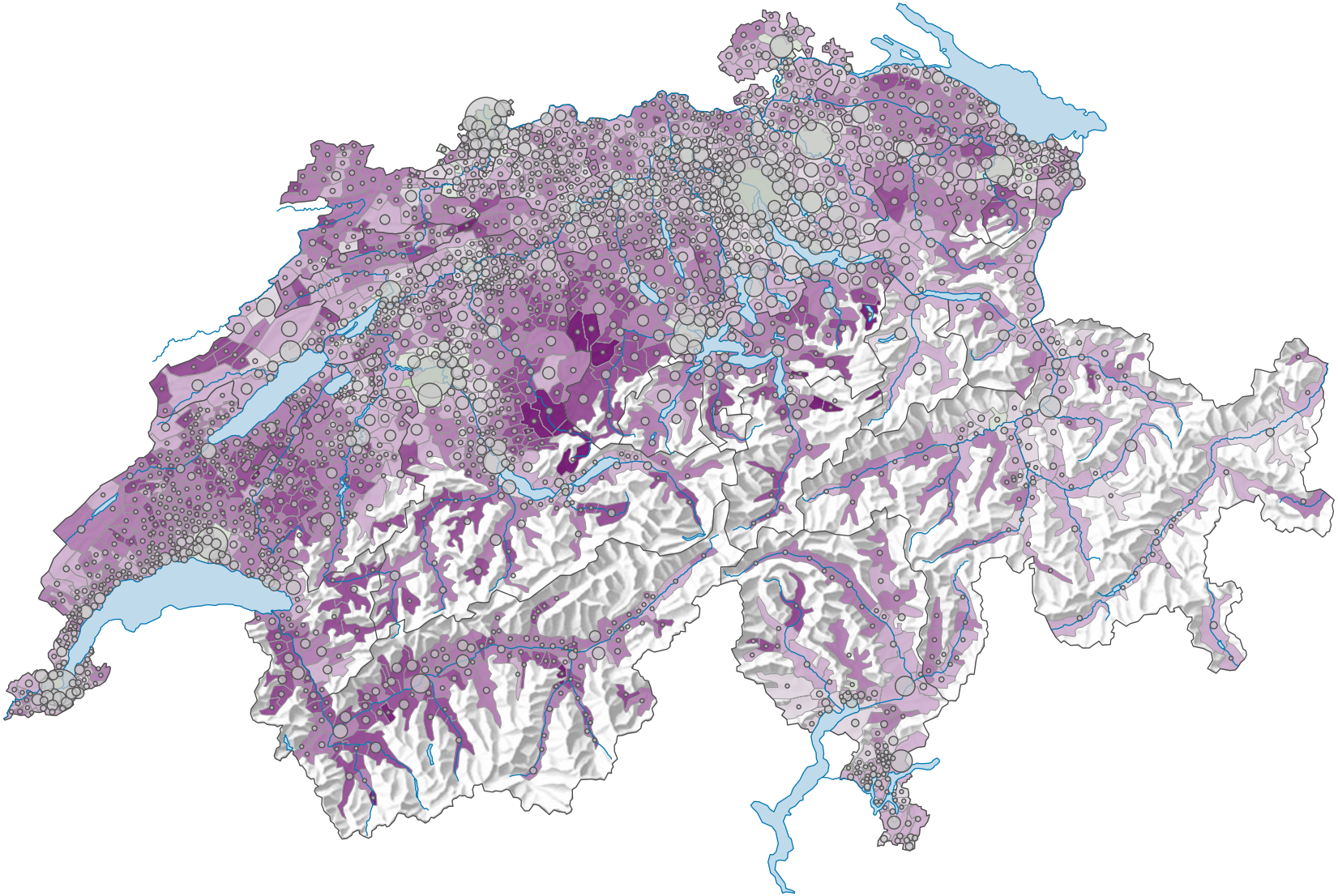

**Percentuale di sì, in %**

- ≥ 90,0
- 80,0 – 89,9
- 70,0 – 79,9
- 60,0 – 69,9
- 50,0 – 59,9
- 40,0 – 49,9
- 30,0 – 39,9
- 20,0 – 29,9
- 10,0 – 19,9
- < 10,0

**Svizzera:** 39,3

**Schede valide**

- 138 519
- 50 000
- 15 000
- ≤ 500

**Totale:** 3 246 449

Per una migliore leggibilità, le dimensioni dei simboli con un valore inferiore a 500 sono state aumentate

L'iniziativa è stato respinta. Cantoni: 1/2 sì, 20 5/2 no.

0 35 70 km

**ripartizione spaziale:**
Comuni (politica)

Schweizerische Eidgenossenschaft
Confédération suisse
Confederazione Svizzera
Confederaziun svizra

Eidgenössisches Departement des Innern EDI
Département fédéral de l'intérieur DFI
**Bundesamt für Statistik BFS**
**Office fédéral de la statistique OFS**

Karten-ID: 25029
Politischer Atlas der Schweiz
Fonte(i): UST – Statistica di elezioni e votazioni
**© Ufficio federale di statistica, ThemaKart, Neuchâtel 2010-2022**